



CTO. NAVARRO 3D INDOOR/EN LINEA 2024

1.- LUGAR

La competición se celebrará en el Parque de las Señoritas, en San Adrián, el **domingo 7 de enero.**

COMO LLEGAR

HORARIO

8:30 Apertura de puertas y calentamiento.

9:00 Revisión de material

9:30 Comienzo la ronda clasificación, un solo recorrido de 24 dianas a dos flechas por diana.

ELIMINATORIAS DESDE CUARTOS DE FINAL

Entrega de trofeos.

Estos horarios son provisionales y podrán producirse cambios en función de las inscripciones.

2.- PARTICIPACIÓN

Podrán participar en la tirada todos los deportistas que estén en posesión de Licencia Nacional de la RFETA o Territorial Homologada en vigor, y que no estén suspendidos por el Comité de Competición y Disciplina u Órgano Superior.

Sólo se tendrán en cuenta para la clasificación y eliminatorias del Cto. de Navarra las puntuaciones obtenidas por los deportistas con licencia por Navarra.

3.- INSCRIPCIONES

Las inscripciones las realizarán a través de este enlace:

INSCRIPCIONES

El plazo de inscripción quedará abierto a la publicación de esta circular y se cerrará el **sábado 30 de diciembre a las 23:59 horas.** El precio de la inscripción es de 15 euros. Los deportistas federados en Navarra tienen una bonificación de la FNTA, por lo que deberán abonar 5 euros. Se abonarán las inscripciones a través de un ingreso en la cuenta del club: **ES74 2100 4500 1621 0059 0343** o bien por Bizum en el teléfono **646279743** antes del **sábado 30 de diciembre a las 23:59 horas.**

No se tendrá en cuenta ninguna inscripción que no haya abonado el pago antes del fin del plazo.

4.- NÚMERO MÁXIMO DE PARTICIPANTES CTO. NAVARRA

Se dispone de una línea de tiro para una participación máxima de 90 deportistas. En caso de llenarse, tendrán preferencia los deportistas con licencia federativa por Navarra.

5.- DESARROLLO DEL CTO

5.1.- Se tirará un recorrido de 24 dianas dispuestas en línea, de manera que el orden de tiro será como en sala, AB/CD, alternando el orden, los tiempos serán marcados por los jueces, de manera que todos los arqueros terminen al mismo tiempo.

5.2.- Las series eliminatorias comenzarán en 1/4 de final en todas las categorías, siempre y cuando haya alguna eliminatoria por disputarse.

Así pues, los 8 primeros arqueros y arqueras clasificadas en cada categoría accederán a la fase eliminatoria que se resolverán por tanteo acumulado:

- 1/4 de final: 6 dianas / una flecha por diana / 40" por flecha
- Semifinales y finales por las medallas: 4 dianas / una flecha por diana / 40" por flecha

6.-GENERALIDADES

6.1. No se admitirá el acceso a la zona de tiro a ninguna persona sin la acreditación pertinente. Para la tirada de Cto Navarro las personas que deseen ejercer de técnicas deberán solicitar su acreditación a la hora de hacer la inscripción de los deportistas de su club. Para poder solicitar la acreditación se deberá estar en posesión de la licencia correspondiente.

6.2. ESTÁ PERMITIDO EL PÚBLICO

Habrà una zona específica para el público, desde la que podrán ver la totalidad de los tiros.

6.3. Plano del recorrido.

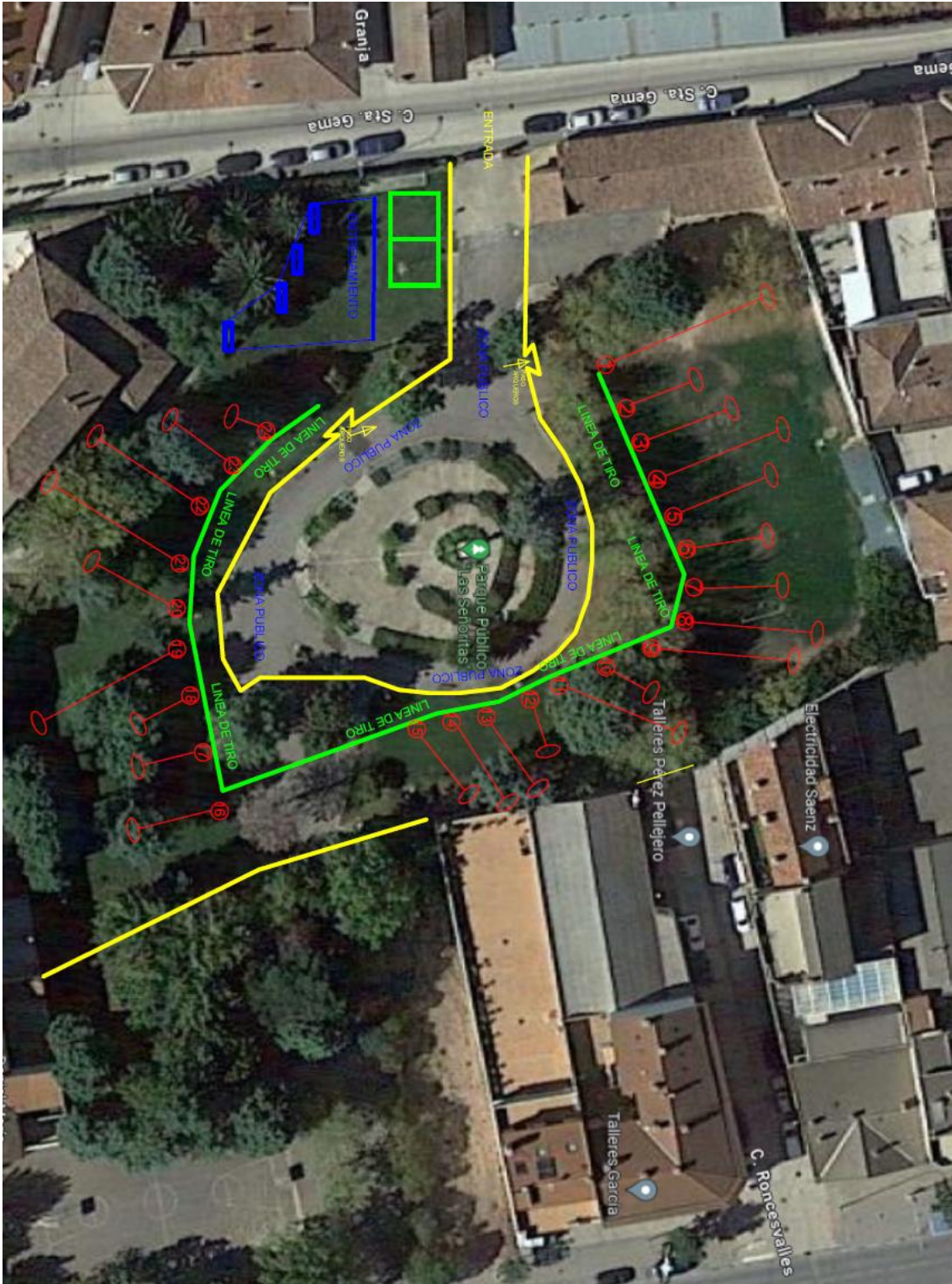

Txemari Zubano Peñas. Director Técnico de la FNTA