



Temporada 2022 – 2023

Campeonatos de España de Biathlon

Stadium Spainsnow
Candanchú, Huesca



SPAINSNOW
REAL FEDERACIÓN ESPAÑOLA DEPORTES DE INVIERNO



 **GOBIERNO
DE ARAGON**

SPAINSNOW

INFORMACIÓN

Los Campeonatos de España de Biathlon se celebrarán en Candanchú, entre el 3 y el 5 de marzo de 2023.

La información se publicará en canal de Telegram “RFEDI Esquí de Fondo y Biatlon Info”.

Competiciones

- Campeonatos de España de Biathlon Sprint.
- Campeonatos de España de Biathlon Persecución.

Lugar: Stadium de Biathlon SpainSnow. Candanchú (Huesca).

Fechas: 3 al 5 de marzo de 2023.

Organizan

- RFEDI.
- FADI.
- Estación de Esquí de Candanchú.

Director de competición: Pedro Azabal.

Delegado Técnico: TBD.

Juez de Tiro: Manuel Ferradás.

Cronometraje: Luis Poch.

DATOS TÉCNICOS

Modalidad Sprint

- Hombres: 10 km.
- Mujeres: 7,5 km.
- Tiradas: Tendido, pie.

Penalización: vuelta de 150 metros.

Modalidad Persecución

- Hombres: 12,5 km.
- Mujeres: 10 km.
- Tiradas: Tendido, tendido, pie, pie.
- Penalización: vuelta de 150 metros.

Categorías, clasificaciones y premios de cada jornada

Categorías y clasificaciones:

ABSOLUTA HOMBRES.

ABSOLUTA MUJERES.

Premios a los tres primeros clasificados, categoría absoluta masculina y femenina:

CAMPEONATOS DE ESPAÑA SPRINT.

CAMPEONATOS DE ESPAÑA PERSECUCIÓN.

PROGRAMA

Jueves, 2 de marzo.

16:00 horas.

Hora límite de confirmación por parte de los clubes de los dos listados de inscritos.

Viernes, 3 de marzo.

9:00 a 11:00 horas. Entrenamientos oficiales.

19:30 horas. Reunión de Jefes de Equipo. Se celebrará online, a través de la plataforma Google Meet. Enlace: <https://meet.google.com/ojz-yww-tpv>

Sábado, 4 de marzo. Biathlon Sprint

A partir de las 8:45 Control de carabinas y recogida de dorsales.

09:00 a 9:50 horas Regulación de carabinas.

10:00 horas Salida primer corredor.

A partir de las 11:30 horas. Entrega de premios.

Domingo, 5 de marzo. Biathlon Persecución

A partir de las 8:45 Control de carabinas y recogida de dorsales.

09:00 a 9:50 horas Regulación de carabinas.

10:00 horas Salida primera corredora categoría femenina.

Tras salida mujeres Salida masculina.

A partir de las 12:00 horas. Entrega de premios.



INSCRIPCIONES

Las inscripciones se realizarán a través de la extranet de la RFEDI hasta el miércoles 1 de marzo a las 13:00 horas. Posteriormente serán validadas por cada federación autonómica una vez realizado el correspondiente ingreso bancario según las instrucciones de pago que hayan transmitido las federaciones.

Precio de inscripción por cada jornada de competición: 25€.

TIRADA OFICIAL

Al finalizar la competición se podrá realizar una tirada oficial, supervisada por un Delegado Técnico de RFEDI, en la que podrán tomar parte aquellos biathletas con licencia RFEDI y licencia F, ambas en vigor, que no hayan participado en ninguna competición oficial, ni tengan previsto hacerlo, en el año de validez de su licencia F. A estos biathletas se les expedirá un certificado que les servirá para renovar la licencia F.

Los interesados en tomar parte en esta tirada oficial deberán comunicarlo antes del viernes 3 de marzo a la dirección de correo michel@fadiaragon.org.

NORMATIVA

Según Reglamentos RFEDI e IBU vigentes.

CIRCUITOS BIATHLON SPRINT

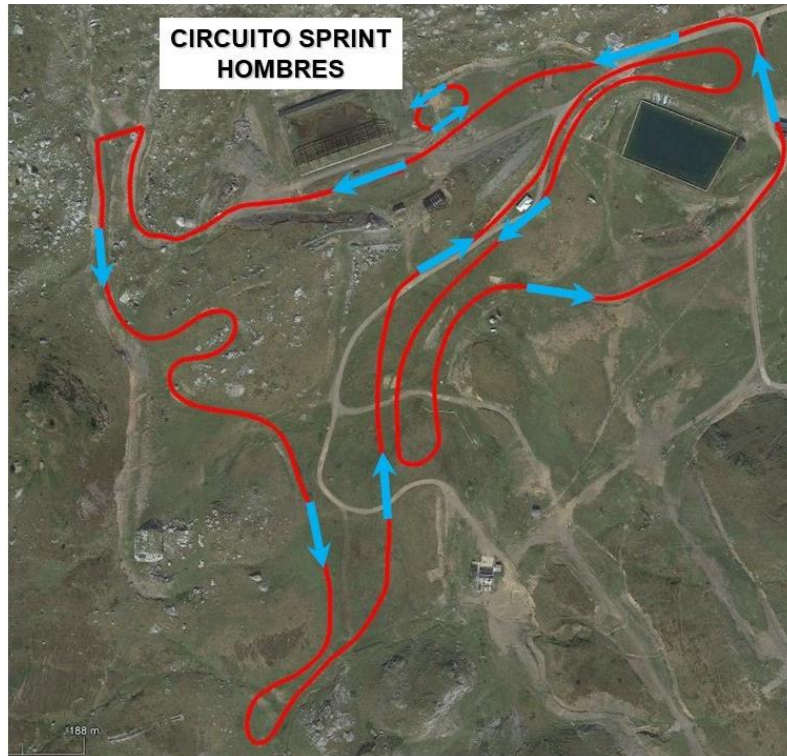

Circuito sprint hombres: <https://es.wikiloc.com/rutas-esqui-de-fondo/circuito-3-km-126457978>

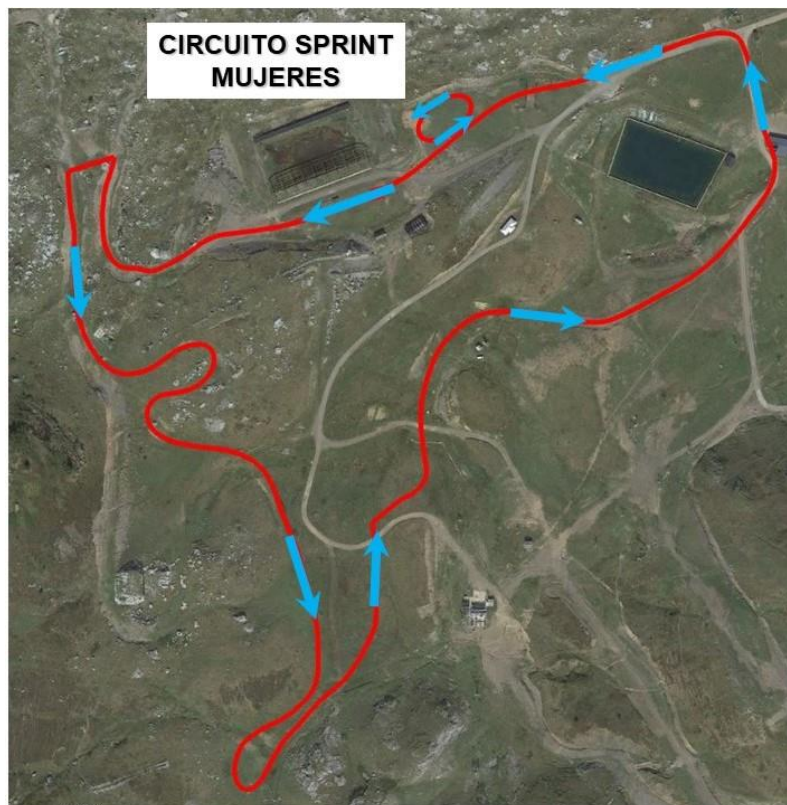

Circuito sprint mujeres: <https://es.wikiloc.com/rutas-esqui-de-fondo/circuito-2-1-km-126457898>

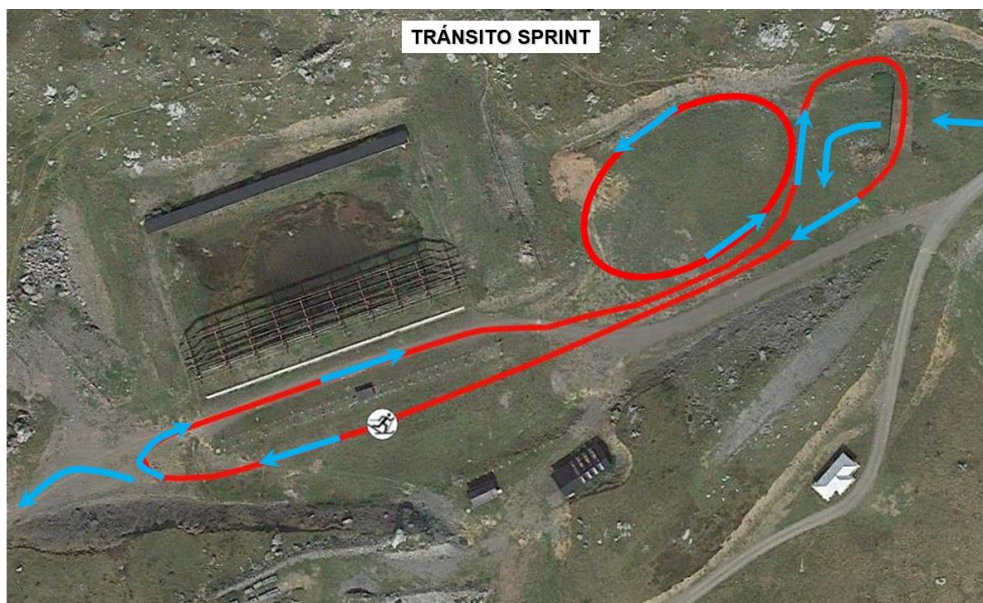
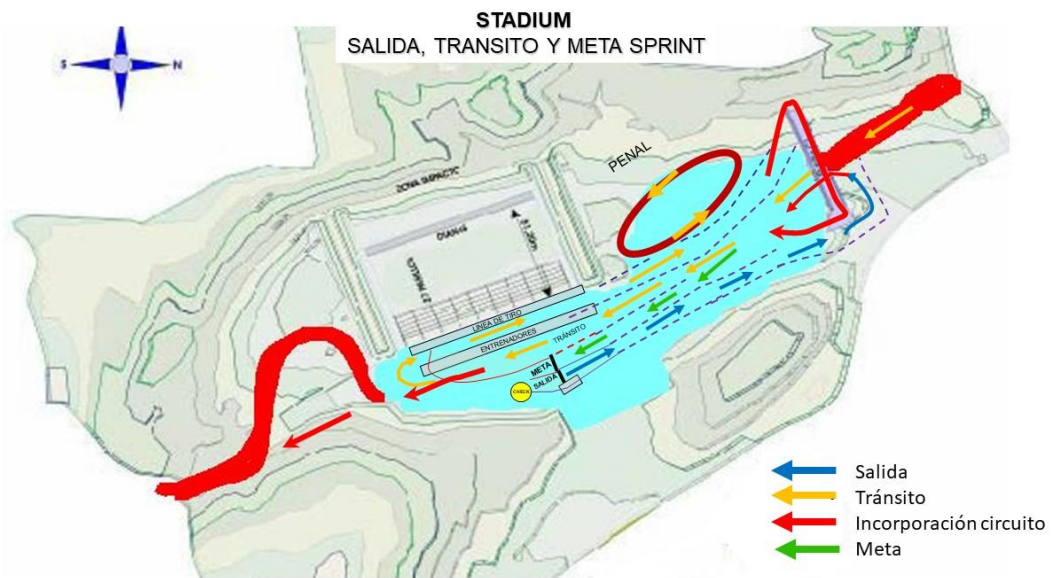

Tránsito sprint: <https://es.wikiloc.com/rutas-esqui-de-fondo/transito-500-metros-126447533>

CIRCUITOS BIATHLON PERSECUCIÓN



Circuito persecución hombres: <https://es.wikiloc.com/rutas-esqui-de-fondo/circuito-2-1-km-126457898>



Circuito persecución mujeres: <https://es.wikiloc.com/rutas-esqui-de-fondo/circuito-1-7-km-126458569>



Tránsito persecución: <https://es.wikiloc.com/rutas-esqui-de-fondo/vuelta-transito-380-metros-125872449>

ANEXO - NORMATIVA DE LOS CAMPEONATOS

Confirmación de inscripciones

Los posibles errores en los listados deberán ser comunicados mediante correo electrónico a su federación autonómica antes del finalizar el plazo de confirmación del listado de salida. Las FFAA comunicarán estos errores a RFEDI. En ningún caso se podrán realizar cambios una vez repasadas las listas de participantes en la reunión de los Jefes de Equipo con el Director de la Competición y el Delegado Técnico.

Dorsales

La adjudicación de dorsales del biathlon sprint se realizará por sorteo.

Premios

Se otorgará trofeo o medalla a los tres primeros clasificados en la categoría absoluta de los Campeonatos de España en cada una de las modalidades, tanto en hombres como en mujeres.

Licencias

Podrán participar todos los deportistas que tengan en vigor:

- Licencia de biathlon por la RFEDI.
- Licencia de armas F.

En el caso de los menores de 18 años, y mayores de 16, deberán en posesión de la autorización especial de uso de armas para menores, expedida por la Intervención de Armas de la Guardia Civil.

La participación de corredores de otras federaciones nacionales afiliadas a la IBU se solicitará a RFEDI.

Control de armas

Antes del inicio de la regulación de carabinas los participantes deberán presentar:

- Licencia de armas o autorización para menores.
- Guía del arma.
- En su caso, documento de cesión temporal, según modelo de la Guardia Civil, firmado tanto por el propietario como por el tomador.

El día del entrenamiento oficial se podrá exigir a los participantes la presentación de la documentación.

Se comprobarán y marcarán las armas:

- Presión del disparador. Mínimo 0,5 kg.



- Peso del arma. Mínimo 3,5 kg.

Las armas que no superen las mediciones marcadas no podrán usarse en la competición.

Entrenamientos oficiales

Los inscritos en los Campeonatos de España de Biathlon podrán participar en los entrenamientos oficiales de carrera que tendrán lugar el viernes.

Delegado técnico

El Delegado Técnico que actúa en este Campeonato es designado por el Comité de Delegados Técnicos de la Real Federación Española de Deportes de Invierno.

Reglamento

Tanto la organización, como la competición, se regirán por los Reglamentos de la RFEDI y de la IBU.

Reunión de Jefes de Equipo

Esta reunión será dirigida por el Director de la Competición y contará con la presencia del Delegado Técnico y el Juez de Tiro. Estas tres personas son las que conforman el Jurado de la Competición.